PAGINA BOXULUI

După înfrângerea dela Pau

Românii s'au revanşat strălucit la Bayonne

Numeroase premii oferite boxeurilor noştri.

David şi Jelesneac au făcut o impresie deosebită

Bayonne, 30. (Dela trimisul nostru special). — *O zi splendidă de primăvara care aduce în inimile noastre speranţa căldurii soarelui de vară, tot astfel cum victoria de aseară ne-a adus speranţa unui întreg lanţ de viitoare victorii.*

O briză răcoroasă bate dinspre oceanul Atlantic. Suntem la doi paşi de Biarritz şi la vre-o 30 km de Spania... însângerată!

Se povesteşte aci că pe timpul luptelor din Spania din cauza bombardamentului intens, nu se putea odihni nimeni şi acest calvar a durat 2 luni.

Acum îi linişte desăvârşită.

TOATA ECHIPA INTR'O EXCELENTA STARE DE SANATATE

Este dat dela Dumnezeu să nu avem supărări decât trecătoare: indigestia suferită de unii boxeuri din echipă a trecut... parcă luată cu mâna de miraculosul ceai oferit de doctorul Frestonnet din Pau.

O INDIGESTIE CU SARDELE ŞI RACI

A fost o indigestie produsă de sardele şi homari; racul acesta uriaş nu mai fusese văzut... nici în fotografii de majoritatea boxeurilor, astfel că au mâncat nebuneşte, mâncarea de homard fiind delicioasă.

Am trebuit însă, să servim băeţilor timp de 24 de ore numai o fiertură din frunzele date de doctor. Toţi s'au restabilit şi odată cu indigestia şi greutatea lor, care la un moment dat trecea de limita superioară a categoriilor.

Mâna lui David s'a făcut mai bine ca oricând. Auzind că la Bayonne va avea de adversar tot pe Walter, a venit în dimineaţa matchului la d. Aureliu şi i-a declarat că „dacă nu-l lasă să se bată cu Walter mai bine să-l trimită la Bucureşti că el nu va mai boxa nicăeri"

Aureliu ar fi vrut să nu-l lase dar i-a fost imposibil să nu cedeze stăruinţelor lui.

I s'a dat voie să boxeze cu condiţia ca să fie văzut de medic şi ca, la prima durere simţită la pumn matchul să fie oprit.

O PLIMBARE LA BIARITZ

Ne-a fost dat să vedem cea maj frumoasă plaje a oceanului Atlantic.

Dela Bayonne la Biaritz pe o şosea asfaltată, cu un autocar spaţios şi elegant, drumul nu durează decât 15 minute.

Şoseaua trece prin alei frumoase şi grădini de trandafiri în floare.

La Biaritz, am ajuns într'o după amiază caldă şi ne-am plimbat pe cheiul Cazino-ului în dreptul „Cap 7"

Oceanul are scânteeri de briliante în soarele care-şi oglindeşte razele în apele lui cenuşii.

In faţa Cazino-ului, sunt ancorate peste 20 bărci-automobil elegante iar pe linia orizontului trece un vapor mare, care lasă fum mult...

NU MAI MANANCI RACI?...

In plimbarea noastră pe care o făceam pe chei. dăm de o femee bătrână care vindea homari, pescuiţi atunci.

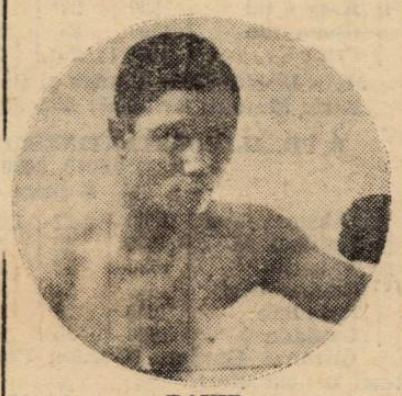

DAVID

Gaşpar care a suferit cel mai puţin de indigestie se adresează lui Gilicze cu vorbele:

— „Nu mai mănânci raci, măi Gilicze ?"

Bănăţeanul a făcut o mutră foarte acră la vederea crustaceelor, ştiindu-se săracu pătimit de alimentul nedigerat.

Plimbarea la Biaritz a dispus foarte bine pe boxeurii noştri carj a doua zi au suit ringul din Bayonne cu un moral foarte ridicat.

ROMANII AU INVINS CU 7—5 FORMAŢIA DIN BAYONNE

Reuniunea desfăşurată aseară în „Salle de Festivitées Municipale" S'a bucurat de un public select care a participat în număr mare la gala amatoare franco-română.

Sala era splendid decorată cu drapele române şi franceze.

După ce fanfara a intonat Imnul Regal Român şi Marseslieza şi după ce s'au făcut prezentările boxeurilor, a început desfăşurarea matchurilor.

INDRU ROMULUS (ROMANIA) A INVINS LA PUNCTE PE CARRIERA (BAYONNE)

Indru Romulus a făcut un match mare în compania lui Carriera.

Pe francez l-am mai văzut boxând la Bezièrs, astfel că este a doua oară când el boxează în turneul ocazionat de venirea românilor.

Reşiţanul a urcat ringul pornit pe bătae şi dela primul sunet de gong el n'a mai fost decât o maşină de pumni.

Lovind tare, dintr'o contră îl trimite la pământ pentru 2 secunde pe francez.

Restul reprizelor Carriera nu a făcut decât să se apere.

Juriul a declarat pe bună dreptate învingător pe Indru, care şi-a adjudecat la o bună distanţă, matchul.

LUDOVIC GILICZE (ROMANIA) A FOST INVINS LA PUNCTE DE SANS (BAYONNE)

Sans a învins la puncte pe Gilicze, românul nefiind într'o bună condiţie fizică.

Matchul a fost plăcut la vedere, Gilicze uzând de un box defensiv şi de o apărare frumoasă.

Francezul a reuşit să-şi adjudece la limită acest match, care a fost aplaudat de publicul spectator.

GRIGORE JELESNEAC (ROMANIA) A INVINS PRIN ABANDON IN REPRIZA 3-a PE CPAINLASSA (BAYONNE)

Cea mai uşoară sarcină a avut-o Jelesneac în acest match. In prima repriză gălăţeanul administrează un, „un doi" eficace şi Cpainlassa cade jos.

Se ridică furios, se aruncă asupra românului dar nimereşte pe o contra şi cade iar jos, când e numărat până la 4.

Repriza 2-a este de departe în avantajul românului care-şi poartă adversarul prin frânghii.

Repriza 3-a şi ultima, are aceiaşi fizionomie ca prima; Cpainlassa cade la pământ, se scoală, primeşte altă serie de pumni şi apoi... ridică mâna în semnd ep ace.

50 FRANCI PRIMA!

La darea deciziei, un anonim din sală, oferă învingătorului o primă de 50 franci!

Publicul a ovaţionat pe învingător.

MARIN GASPAR (ROMANIA) A FACUT MATCH NUL CU PUJOL (PARIS)

Marin Gaspar a boxat cu Pujol, un pugilist din Paris, adus să întărească formaţia din Bayonne.

După o luptă extrem de interesantă în care cei doi adversari au luat rând pe rând avantaj, juriul a declarat match nul.

FLORIAN MANESCU (ROMANIA) PIERDE LA PUNCTE IN FAŢA LUI RAOUL (BAYONNE)

Ce s'a întâmplat cu Mănescu poate fi calificat furt odios.

După 5 reprize, în cari l-a bătut pe francez ca pe un... sac de fasole, juriul a declarat învingător pe Raoul.

A fost un scandal mare!

Scandalul a durat vre-o 10 minute până când David şi Walter au urcat treptele ringului!

D. Aureliu, conducătorul echipei române, a protestat, decizia fiind nedreaptă.

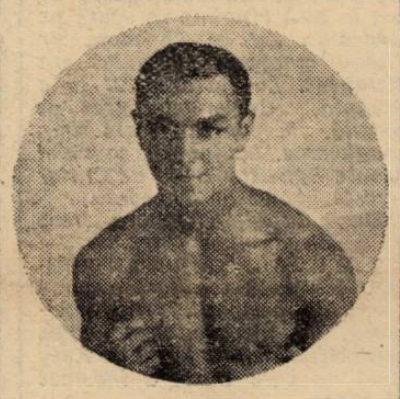

GILICZE

CONSTANTIN DAVID (ROMANIA) A INVINS LA PUNCTE PE WALTER, CAMPIONUL FRANŢEI LA CATEGORIA UŞOARA, ŞI A CAŞTIGAT O PRIMA DE 200 FRANCI

Cea mai frumoasă victorie şi cea mai mare satisfacţie a avut-o Constantin David care însfârşit a reuşit să învingă pe Walter, cu tot şovinismul francezilor.

Victoria lui David a fost atât de categorică încât nimeni nu a protestat la aflarea deciziei.

David a câştigat şi o primă de 200 franci oferită învingătorului, de un ...admirator al lui Walter, care fiind convins de înfrângerea românului, a vroit să gratuleze pe francez cu un premiu în bani.

Odată mai mult s'a dovedit că „socoteala de acasă nu se potriveşte cu aceea din târg"!

Nu vă mai spun de bucuria lui David care de 3 ani urmăreşte să învingă pe Walter.

Mâna lui se află într'o stare excelentă şi după acest match nu s'a resimţit deloc de ligamentele dureroase.

ASTAZI PLECAM LA AGEN

Aseară la banchet, ni s'au oferit două frumoase cupe, iar băeţii au primit stiele de şampanie, ghete de box, mănuşi şi prime în bani.

Astăzi după amiază, plecăm spre Agen unde vom boxa Sâmbătă 2 Aprilie.

C. IONESCU

Break... Stop... Out!...

A apărut de sub tipar lucrarea lui Oscar Wexu, intitulată „Boxul Modern".

La New-York, *Jackie Blig* a învins la puncte pe *Francis Wallace*.

Intr'un match disputat la Seattle, Bull Boyd a dispus prin k. o. în prima repriză de Bob Nestell.

Canadianul *Castillon* a dispus la puncte, într'un match disputat la Toronto, de *Ginger Foran*.

La Paris, Attaf a învins prin k. o. în repriza patra pe Preys şi Fortes a dispus la puncte de Beaugrand.

Matou, *învinsul prin k. o. al lui Toma Aurel, a învins la puncte, într'un match disputat la Paris, pe* Joe Albert.

Tenet va întâlni pe Besselman la 7 Aprilie

Matchul dintre Tenet şi Besselmann pentru titlul mondial — I. B. U. — al categoriei mijlocii nu s'a amânat, cum se credea la un moment dat.

El se va disputa la 7 Aprilie în arena Sportpalast din Berlin. In semi-vedeta reuniunei, Candel va înfrunta pe Adolf Witt.

Cei doi campioni francezi vor părăsi Parisul, cu destinaţia Berlin, în cursul zilei de mâine.

Freddie Miller in Italia

Fostul campion mondial la categoria pană, americanul Freddie Miller, după ce a repurtat numeroase victorii în Anglia — reamintim că a învins prin k. o. pe Tommy Hyams — a plecat spre Italia.

La Roma, fostul campion mondial va înfrunta pe Otelio Abruciati, proaspătul campion uşor al Italiei.

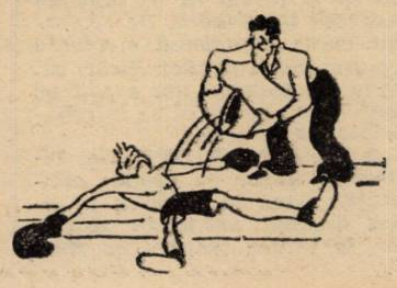

CĂI URINARE
SCURGERI
FILAMENTE
PROSTATITE
CISTITE
Gonococi, microbii ai blenoragiei
VINDECATE PRIN PAGEOL
LA FARMACII ŞI DROGUERII